Территориальный орган
федеральной службы государственной статистики
по Самарской области

Социально-демографическая характеристика родившихся, умерших Самарской области

за 2022 год

ФЕДЕРАЛЬНАЯ СЛУЖБА
ГОСУДАРСТВЕННОЙ СТАТИСТИКИ

Социально-демографическая характеристика родившихся, умерших

Самарастат

за 2022 год

01 Распределение родившихся по полу в Самарской области

02 Коэффициенты рождаемости

03 Распределение умерших по полу в Самарской области

04 Коэффициенты смертности

05 Естественный прирост, убыль (-) населения

06 Коэффициенты естественного прироста, убыли (-) населения

07 Динамика изменения общих коэффициентов рождаемости и смертности населения

08 Ожидаемая продолжительность жизни

РАСПРЕДЕЛЕНИЕ РОДИВШИХСЯ ПО ПОЛУ В САМАРСКОЙ ОБЛАСТИ в 2005 - 2022 годах, человек

РОДИВШИЕСЯ в 2022 году, ВСЕГО

24 967 человек

Изменение к 2021 году

90,5 %

Изменение к 2015 году

60,9 %

Изменение к 2005 году

80,2 %

Доля мальчиков

51,6 %

Доля девочек

48,4 %

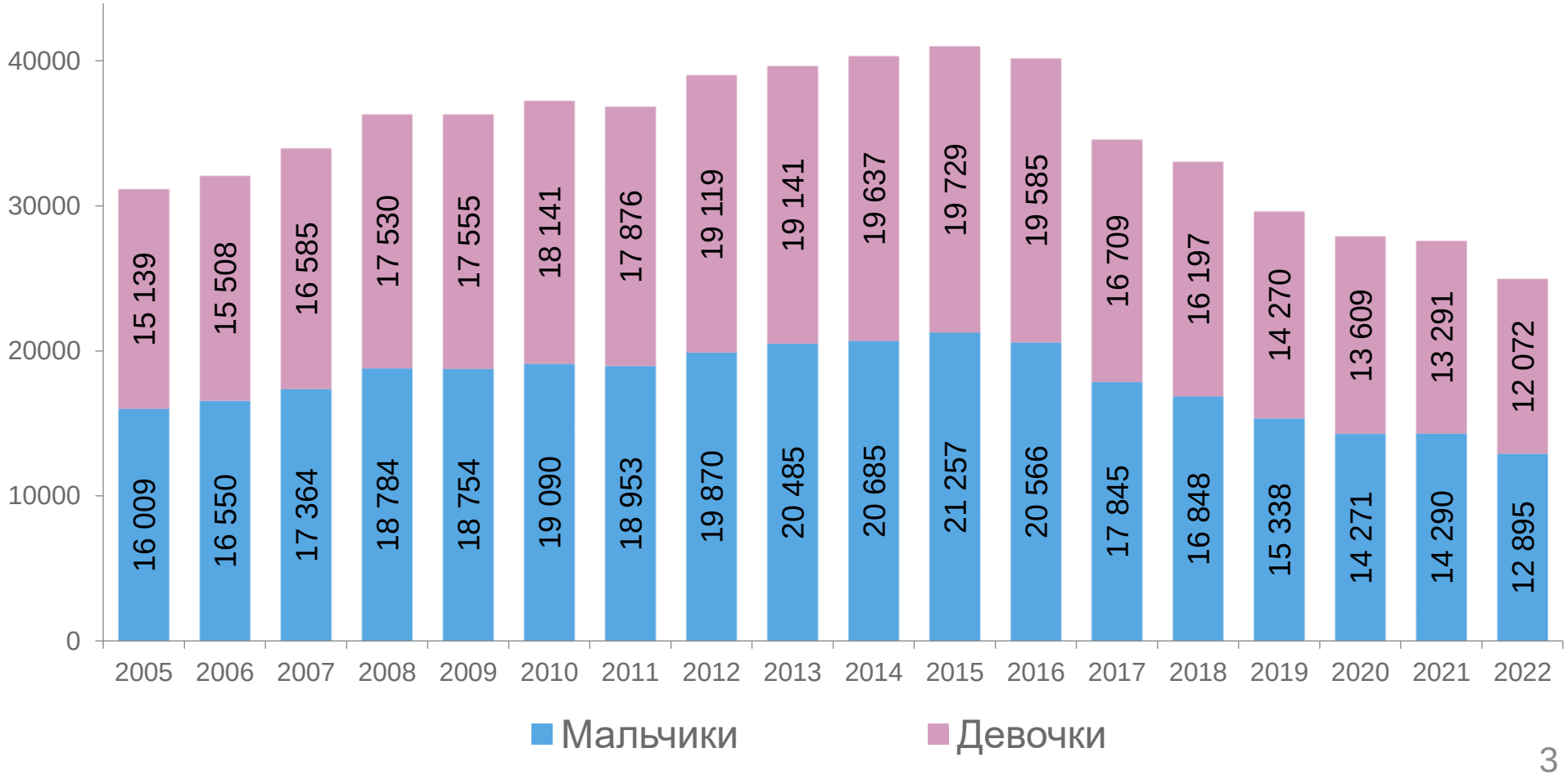

КОЭФФИЦИЕНТЫ РОЖДАЕМОСТИ В САМАРСКОЙ ОБЛАСТИ

за 2005 - 2022 годы, на 1000 человек населения

За 2022 составил

7,9 ‰

За 2015 год составил

12,8 ‰

За 2005 год составил

9,7 ‰

Все население Городское население Сельское население

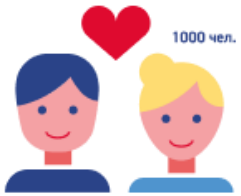

КОЭФФИЦИЕНТ РОЖДАЕМОСТИ В 2022 ГОДУ В РЕГИОНАХ ПРИВОЛЖСКОГО ФЕДЕРАЛЬНОГО ОКРУГА

на 1000 человек населения

Регионы Приволжского федерального округа с наименьшими и наибольшими значениями показателя

7 регионов имеет значение показателя **больше,** чем по федеральному округу

7 регионов имеют значение показателя **меньше,** чем по федеральному округу

Коэффициент рождаемости в 2022 году в Российской федерации **8,9**

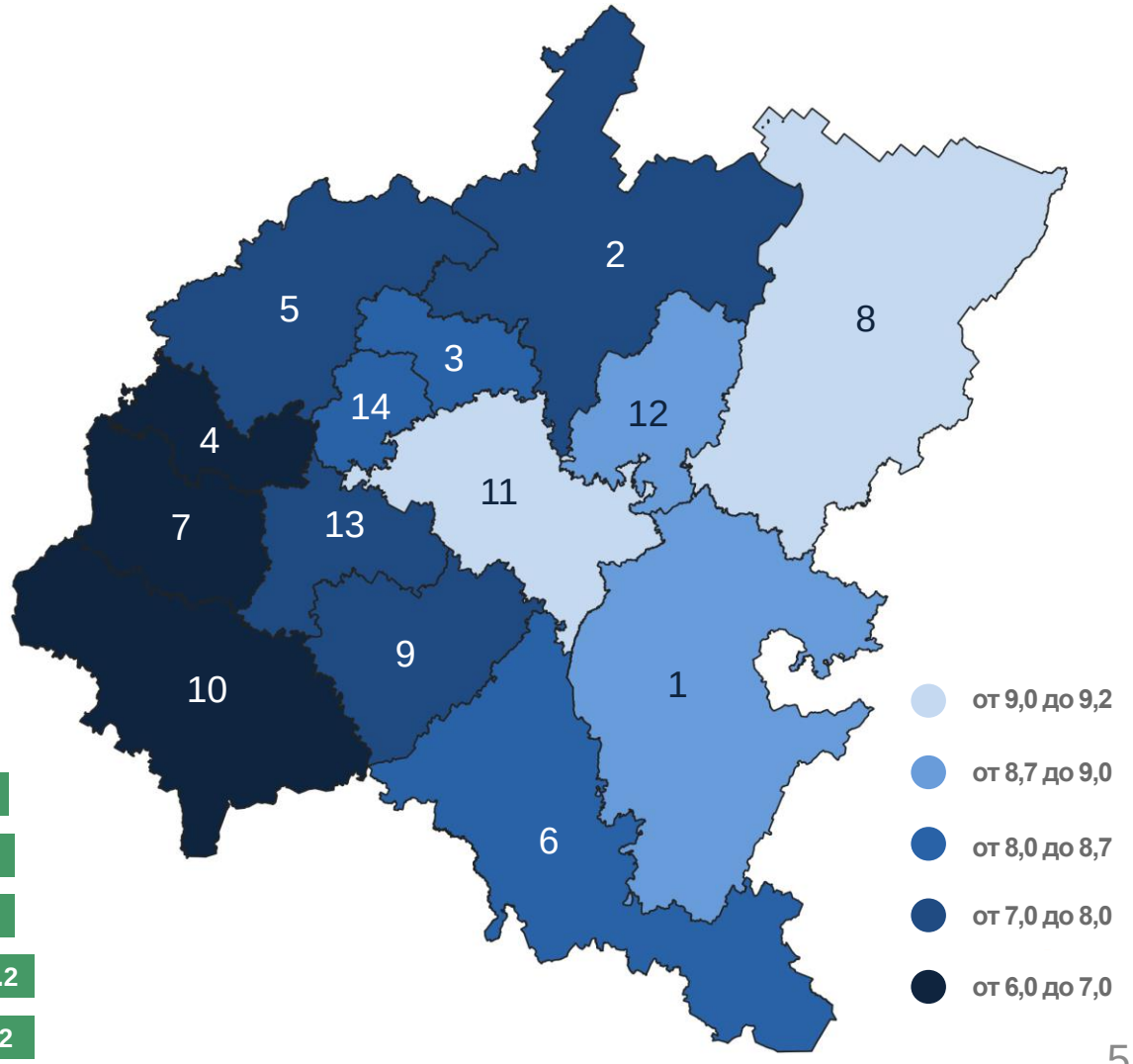

РАСПРЕДЕЛЕНИЕ УМЕРШИХ ПО ПОЛУ В САМАРСКОЙ ОБЛАСТИ

за 2005 - 2022 годы, человек

УМЕРШИХ в 2022 году, ВСЕГО

44 839 человек

Изменение к 2021 году

77,6 %

Изменение к 2015 году

98,3 %

Изменение к 2005 году

86,6 %

Доля мужчин

49,8 %

Доля женщин

50,2 %

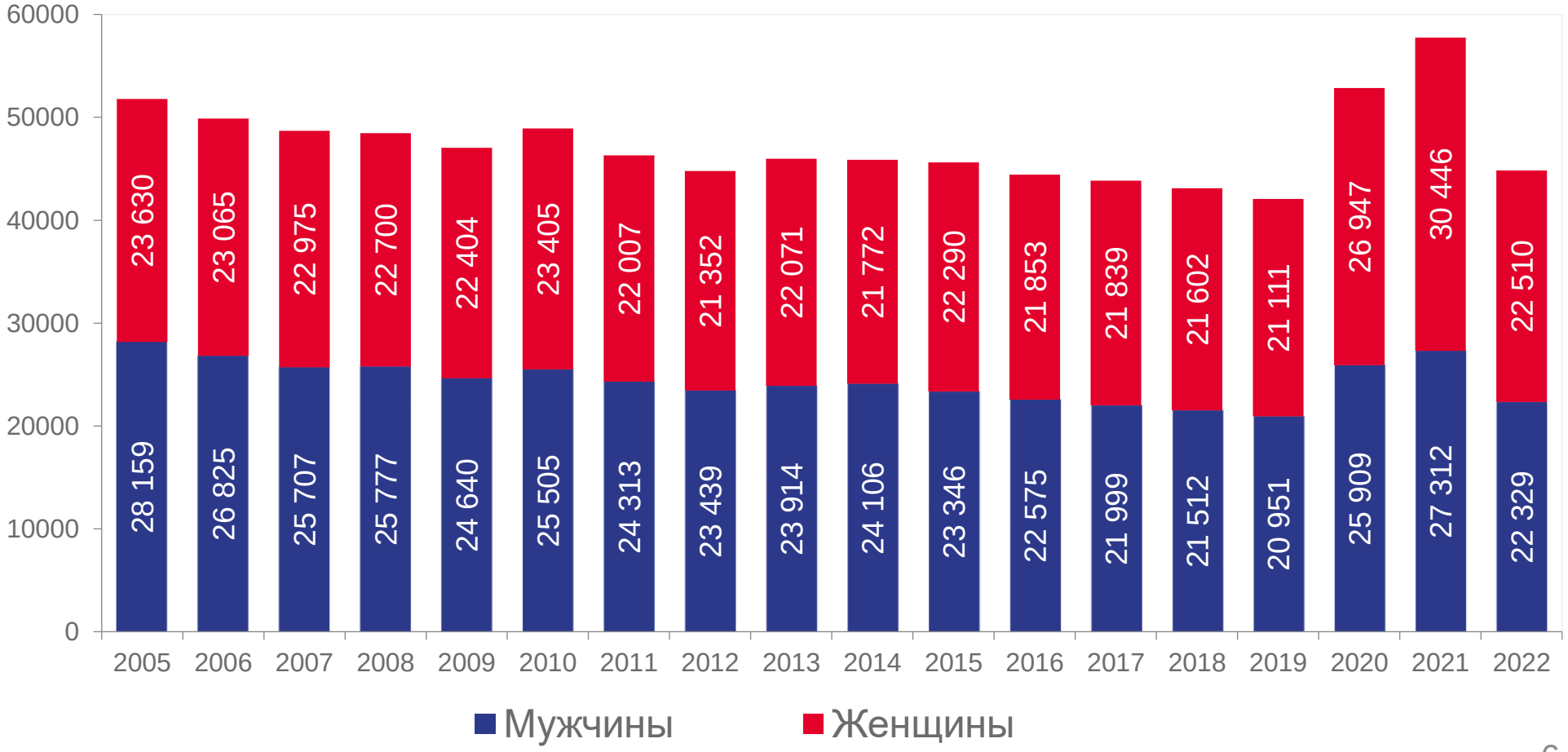

КОЭФФИЦИЕНТЫ СМЕРТНОСТИ В САМАРСКОЙ ОБЛАСТИ

за 2005 - 2022 годы, на 1000 населения

За 2022 год составил
14,2 ‰

За 2021 год составил
18,4 ‰

За 2015 год составил
14,2 ‰

За 2005 год составил
16,1 ‰

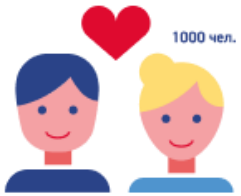

КОЭФФИЦИЕНТ СМЕРТНОСТИ В 2022 ГОДУ В РЕГИОНАХ ПРИВОЛЖСКОГО ФЕДЕРАЛЬНОГО ОКРУГА

на 1000 человек населения

Регионы Приволжского федерального округа с наименьшими и наибольшими значениями показателя

5 регионов имеет значение показателя **меньше,** чем по федеральному округу

9 регионов имеют значение показателя **больше**, чем по федеральному округу

Коэффициент смертности в 2022 году по Российской федерации **12,9**

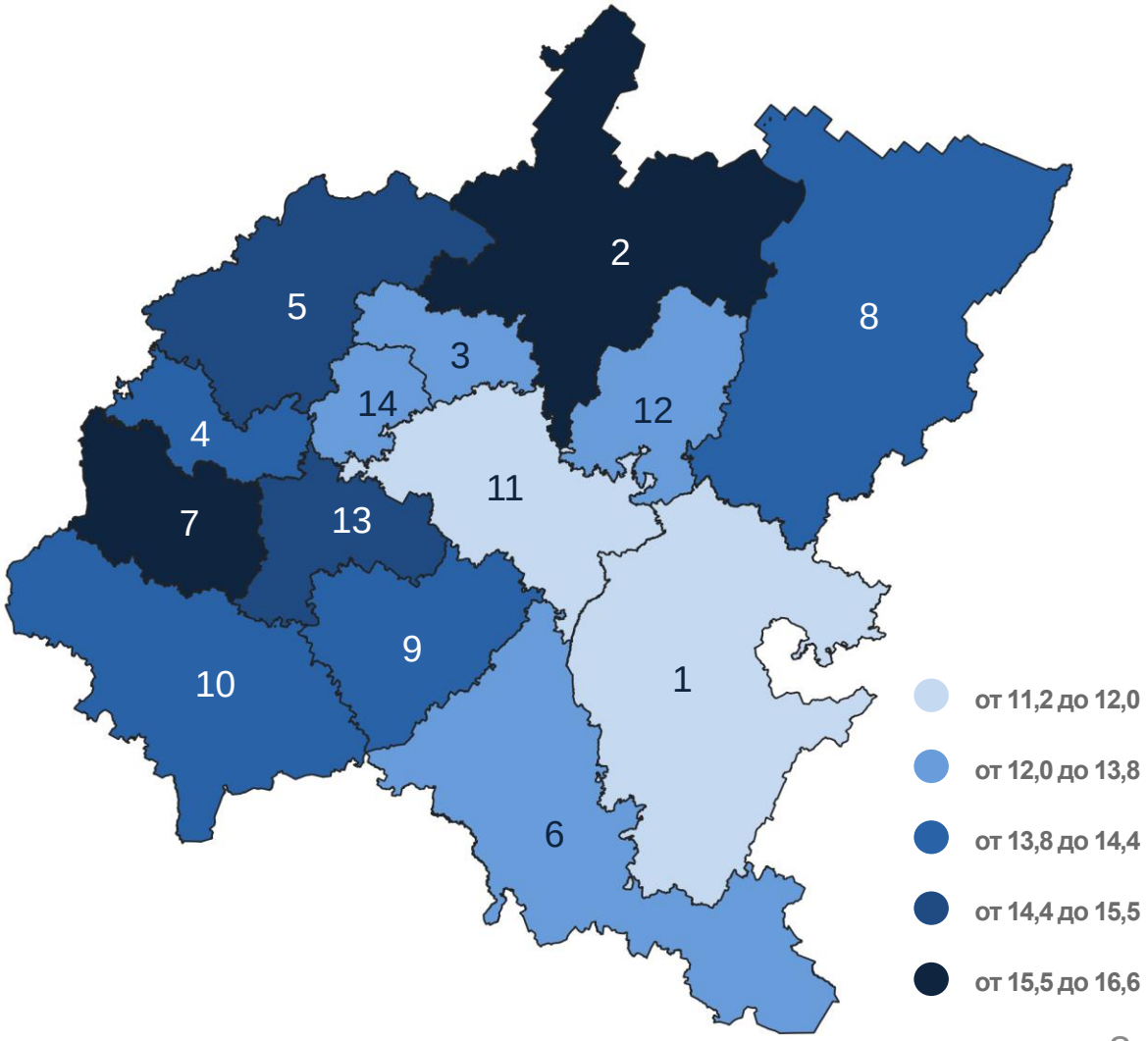

КОЭФФИЦИЕНТЫ ЕСТЕСТВЕННОГО ПРИРОСТА, УБЫЛИ (-) В САМАРСКОЙ ОБЛАСТИ

за 2005 - 2022 годы, на 1000 населения

За 2022 год составил

-6,3 ‰

За 2021 год составил

-9,6 ‰

За 2015 год составил

-1,4 ‰

За 2005 год составил

-6,4 ‰

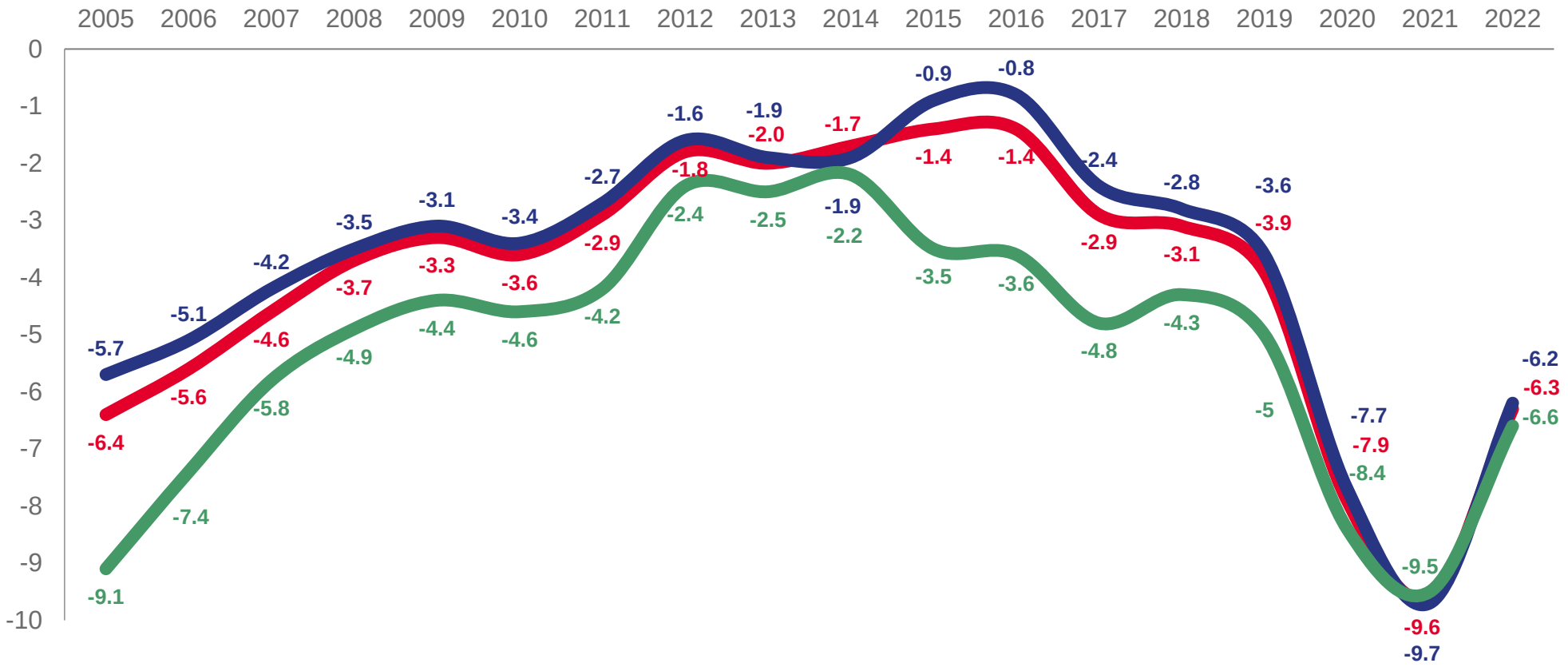

Все население Городское население Сельское население

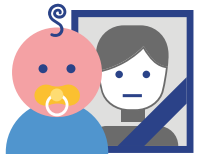

ЕСТЕСТВЕННЫЙ ПРИРОСТ, УБЫЛЬ (-) НАСЕЛЕНИЯ В САМАРСКОЙ ОБЛАСТИ

в 2005 - 2022 годах, человек

2022 год

Естественный прирост, убыль (-) населения

-19 872 человека

За 2021 год составил

-30 177 человек

За 2015 год составил

-4 650 человек

За 2005 год составил

-20 641 человек

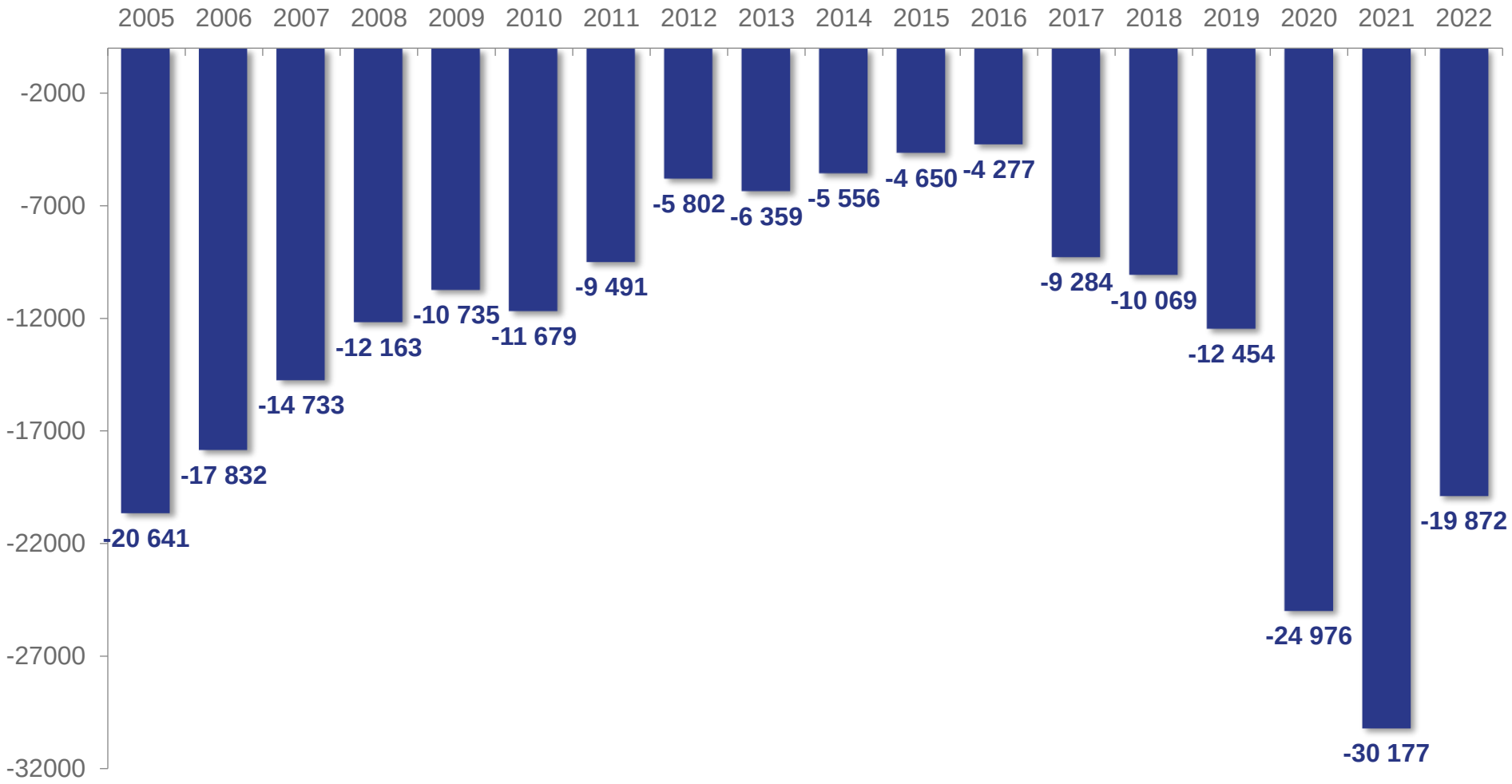

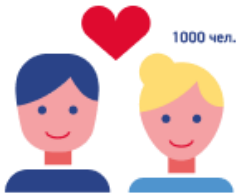

КОЭФФИЦИЕНТ ЕСТЕСТВЕННОГО ПРИРОСТА, УБЫЛИ (-) В 2022 ГОДУ В РЕГИОНАХ ПРИВОЛЖСКОГО ФЕДЕРАЛЬНОГО ОКРУГА

на 1000 человек населения

Регионы Приволжского федерального округа с наименьшими и наибольшими значениями показателя

7 регионов имеет значение показателя **меньше,** чем по федеральному округу

7 регионов имеют значение показателя **больше,** чем по федеральному округу

Коэффициент естественного прироста, убыли (-) в 2022 году по Российской федерации

- 4,0

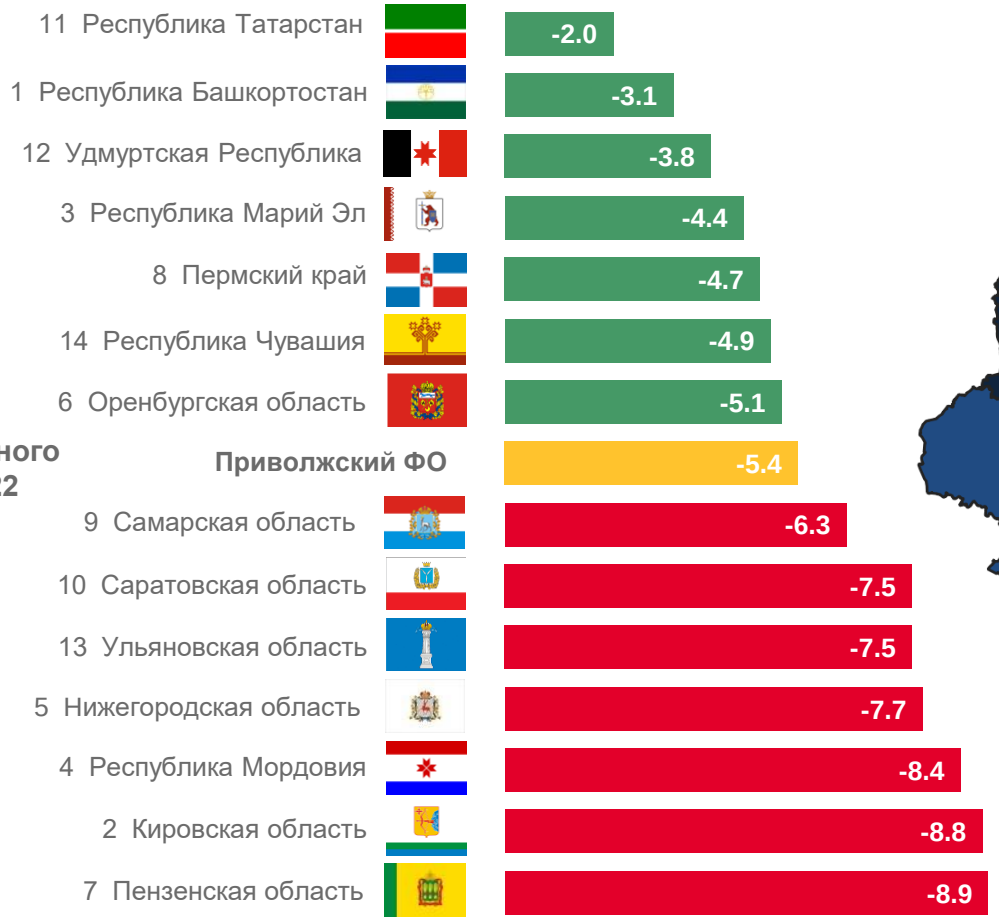

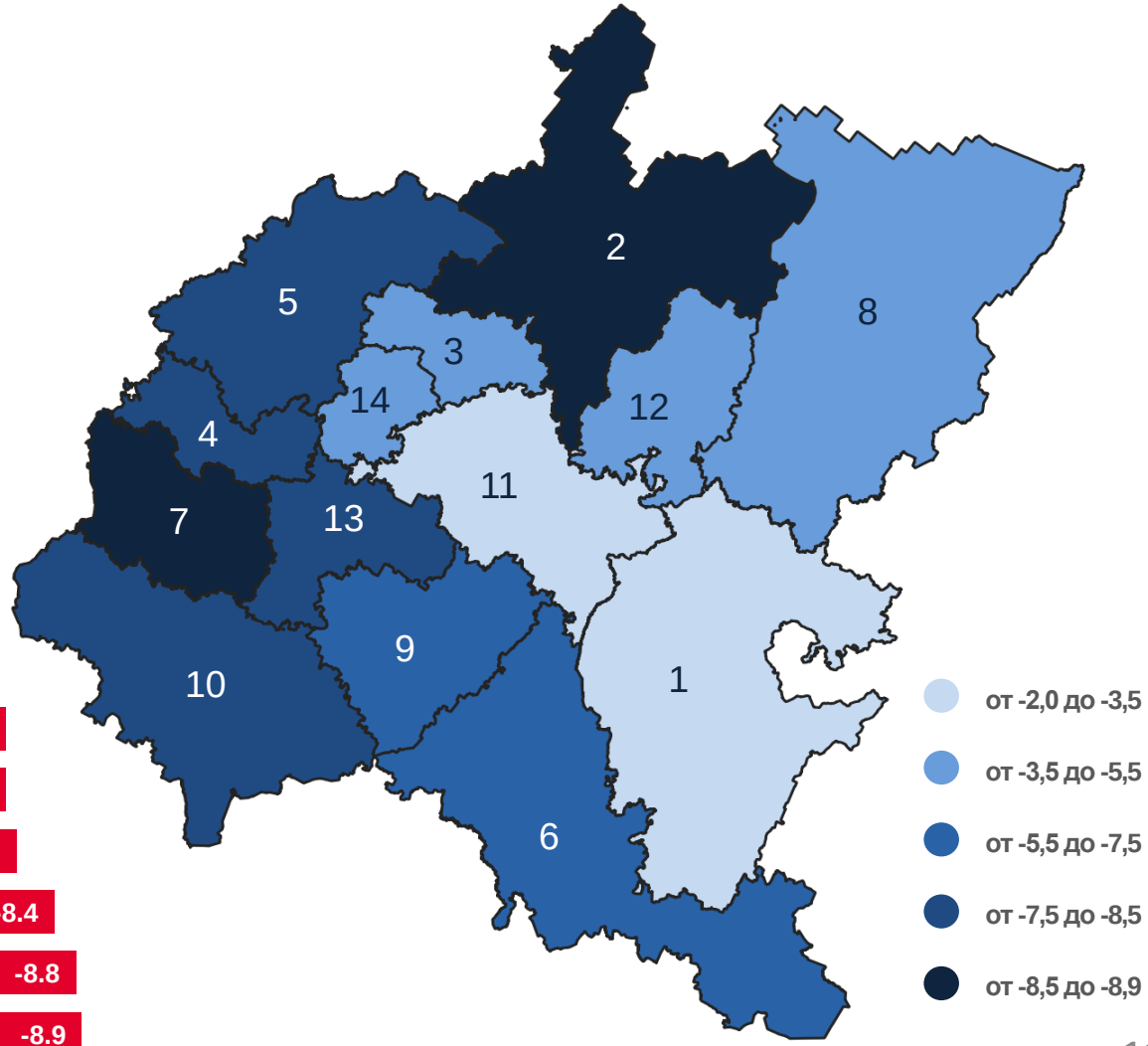

ДИНАМИКА ИЗМЕНЕНИЯ ОБЩИХ КОЭФФИЦИЕНТОВ РОЖДАЕМОСТИ И СМЕРТНОСТИ НАСЕЛЕНИЯ САМАРСКОЙ ОБЛАСТИ

в 2005 - 2022 годах, на 1000 человек населения

Минимальная разница в 2015 и 2016 гг. составила

1,4 ‰

Максимальная разница в 2021 году составила

9,6 ‰

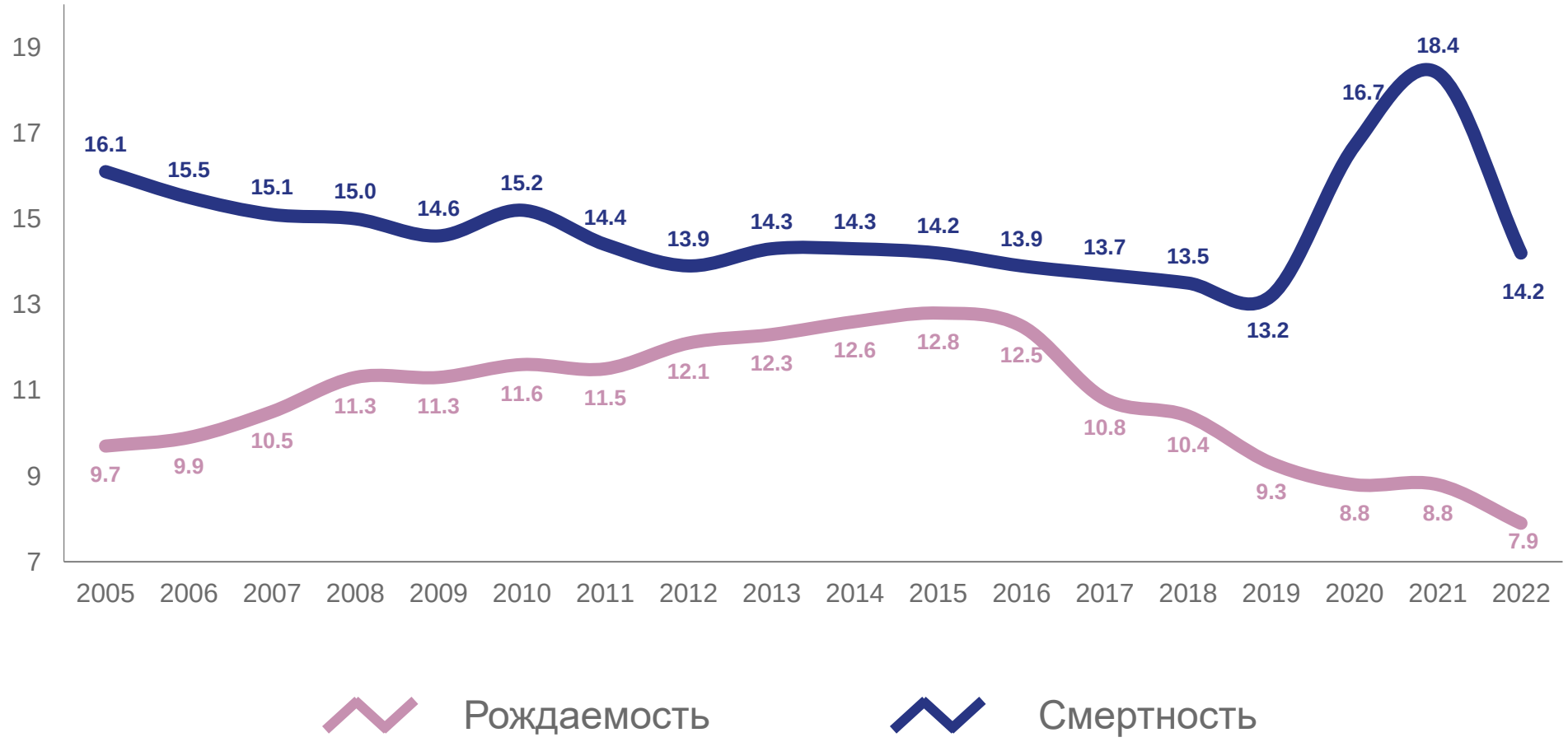

ОЖИДАЕМАЯ ПРОДОЛЖИТЕЛЬНОСТЬ ЖИЗНИ

в 2005 - 2021 годах, число лет

Изменение к 2021 году, всего

104,1 %

Изменение к 2015 году

102,6 %

Изменение к 2005 году

109,3 %